Athugið: Samsetningarröð ætti að fylgja númeri / nafni einingar nema annað sé tekið fram á teikningum

Athugið: Fyrir 3D stigateikningar sjá teikningar HR-A-305 og HR-A-306

Athugið: Fyrir 3D stigateikningar sjá teikningar HR-A-305 og HR-A-306

Áfangi 22 - 6. hæð - Lóðréttar einingar

Athugið: Fyrir 3D stigateikningar sjá teikningar HR-A-305 og HR-A-306

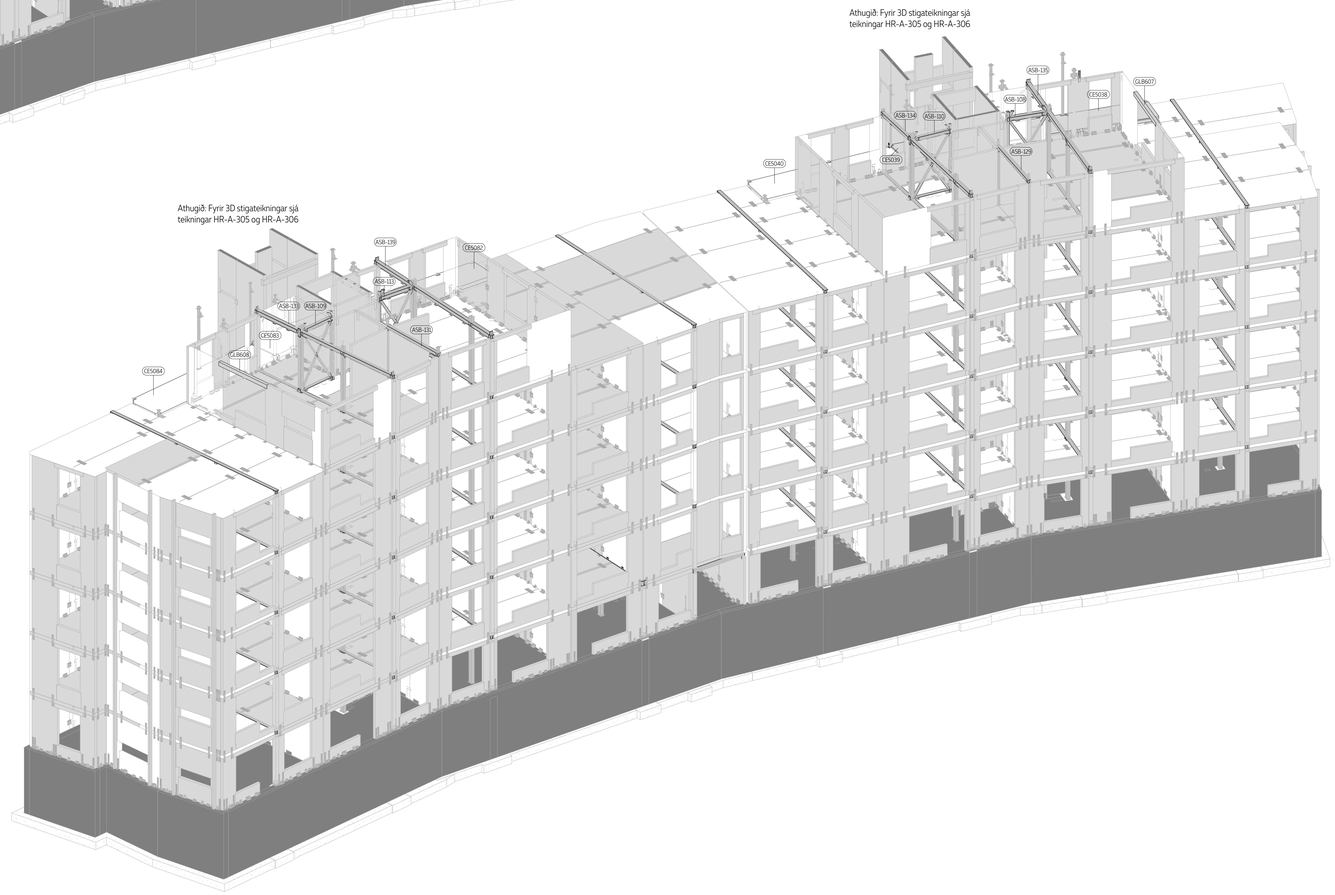

Athugið: Fyrir 3D stigateikningar sjá teikningar HR-A-305 og HR-A-306

Áfangi 23 - 7. hæð - Láréttar einingar - Bitar og plötur

RAFRÆNT UNDIRRITAÐ
Anton Örn Brynjarsson
Kt. 2705597199
Dags.: 27.11.2024 09:52:35
Ástæða: Undirritun

RAFRÆNT UNDIRRITAÐ
Ari Gísli Bragason
Kt. 0601675429
Dags.: 31.1.2025 09:48:25
Ástæða: Undirritun

RAFRÆNT ÍMIÐGILDI
Hafnarfjarðarkaupstaður - Byggingarfulltrúi
Dags.: 3.2.2025 09:38:51
ATH: Ástæða: Lögleiðsluar yfirferðir og staðfestur.

- Ekki skala út frá þessari teikningu
- Mál eru í millimetrum, allir kótar í metrum
- Þessa teikningu skal lesa saman með öðrum viðeigandi teikningum og forskriftum ráðgjafa
- Mælinar skulu samræmdar við aðrar teikningar
- Á þessum teikningum eru alþjóðlegir sýndar ár öryggisstuðla

Almennar skýringar:

- Allir kótar eru í staðbundnu hnitakerfi þar sem +0.000 jafngildir +25.950m í hnitakerfi Hafnarfjarðarbæjar.
-Tóflur og merkingar á töflum innhalda upplýsingar um efsta og neðsta kóta á fyrir hverja einingu.
-Fyrir timbur einingar tákna topp- og botn kótar, efsta og neðsta punkt einingarinnar.
-Fyrir stakar stál einingar tákna topp- og botn kótar, efsta og neðsta punkt einingarinnar.
-Fyrir staðbta einingar (t.d. bití með ásoðnum eyrum) (ASB- elements) tákna topp- og botn kótar, efsta og neðsta punkt á bitanum sjálfum.
-Fyrir stálsúlu einingar (t.d. súlur með ásoðnum endaplötum) (ASC- elements) tákna topp- og botn kótar, efsta og neðsta punkt á súlunum sjálfum.
-Fyrir stál skástífu einingar táknar topp kóti efsta punkt á súlu í einingunni og botn kóti táknar neðsta punkt á súlu í einingunni.
-Fyrir stál festingar (BR- elements) tákna topp and botn kótar, efsta og neðsta punkt á alin festingunni
-Samsetningarröð skal fylgja númerum í nafni einingarna, nema annað sé tekið fram á teikningum

1	21.08.2024.	Útgáfa 1	ACETRA
Útgáfa	Dags.	Lýsing	Samþykkt

Hringhamar 6, Hafnarfirði

Lykilmynd:

Verkkaupi:

Starfandi ehf.
Ármúli 3
108 Reykjavík

Arkitekt:

T.ark arkitektar
Hólsvöll 2b
Reykjavík
www.tark.is

Ytirferð á hönnun burðarvirkis:

AVH ehf. - Arkitektar-Verkfræði-Hönnun
Kaupangi - Mýrarvegi - 600 Akureyri
avh@avh.is - www.avh.is

Anton Örn Brynjarsson
verkfræðingur - kt. 270559-7199
Burðarvirkishönnuður

Hönnun burðarvirkis:

Acetra
127, Kosovska Street
11000 Belgrade,
Serbia
www.acetra.rs

Titill teikningar: 3D - Phases 22-23

Númer teikningar: HR-A-317

Hönnuðir: Eng. Dušan Milutinović
Eng. Janko Makarenović
Eng. Milica Radojičić

Útgáfa: 1 Blaðstærð: A0 Mkv.: 1:50 Dags:21.08.2024.